

ともにつながり ともにささえあう 元気なまちづくり

ぬまづ

社協だより

ふれあいねっとわ〜

2024

8.15号

NO.181

福祉の「輪」ひろがっています。

沼津市内で地域の困りごとに対し、「できることからやってみよう!!」
と活動してくださっている地域や企業の取り組みを紹介します!(詳細は次ページ)



サトヤマこども食堂

発行

社会福祉 沼津市社会福祉協議会

法人 〒410-0032 沼津市日の出町1-15 サンウェルぬまづ(ぬまづ健康福祉プラザ)内

TEL. 055-922-1500

FAX. 055-922-1502

http://numazu-shakyo.jp

info@numazu-shakyo.jp



沼津社協ホームページ



X(旧Twitter)



Instagram



こどもたちの
「食」を支える

こども食堂

サトヤマこども食堂

主催 医療法人友愛会グループ

開催日 第3金曜日 17時00分～19時00分

毎月愛鷹地区にある宝珠院で開催しています。こどもたちや保護者のほか高齢者の方など、あらゆる世代の方が参加しています。

毎回約100名の参加があり、地域食堂になりつつあります。

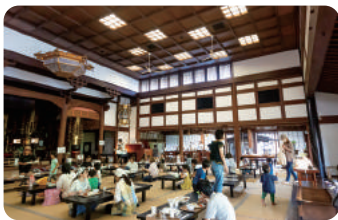

参加者からの声

- 月1回の我が家の楽しみの時間になっています！
- 準備も片付けもボランティアさんがやってくれてとても参加しやすいです！
- 毎回ごはんがおいしい！お寺で遊べて楽しい！

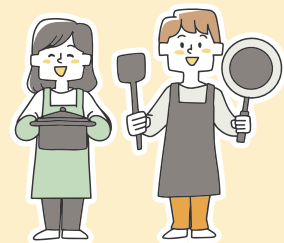

仲見世食堂 たばちゃんこども食堂

主催 株式会社あした葉
with一般社団法人沼津地域サポーター

開催日 平日毎日15時00分～17時00分

こどもたちがいつでも安心して食事ができる場所として、平日は毎日こども食堂を開いています。

フードリボンプロジェクト形式にて運営し、大人たちの優しい気持ちがこどもたちの「一食」につながっています。障がい児入所施設等で、出張こども食堂もイベント開催しています。



フードリボンプロジェクトとは

- ① お店のお客さんがリボンを購入します
- ② そのリボンを店先のボードに掲示します
- ③ こどもたちはリボンを使って無料で食事ができます



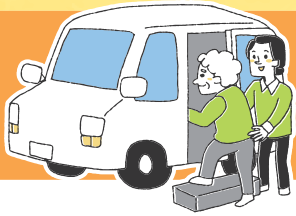

高齢者のための送迎サービス

(福)春風会みはるの丘浮島・(福)共生会きさらぎ

サロン(高齢者の集い)に参加したくても、会場までの移動の手段がない方のために、浮島地区に施設を持つ(福)春風会、(福)共生会と浮島地区社会福祉協議会の三者が協定を結び、昨年10月よりうきしまサロンへの送迎サービスを始めました。

この活動は、地域の高齢者サロン活動の活性化につながっています。



(福)駿河厚生会

今年の4月に(福)駿河厚生会と門池地区コミュニティ推進委員会の間で締結されたパートナーシップ協定の一環として、ことぶきサロン(独居70歳以上の方対象の集い)への送迎サービスが始まりました。7月15日は18名がこの送迎を利用し、参加して楽しまれていました。



今回ご紹介出来た取り組みはごく一部ですが、このほかにも多くの企業や福祉施設が地域貢献をされています。少子高齢化など様々な社会情勢に伴い、地域の困りごとが増えている現実もあります。

「地域のためにできることがあれば何かしたい!」という法人さんがいましたら、ぜひご連絡ください。みんなで支え合う沼津をつくっていきましょう!

お問合せ (福)沼津市社会福祉協議会 地域福祉係 Tel. 055-922-1500

協定締結のご報告

令和6年5月16日、沼津香陵ライオンズクラブと(福)沼津市社会福祉協議会は、自然災害発生時における災害ボランティアセンター支援に関する連携協定を締結しました。

本協定は災害ボランティアによる支援を円滑なものとするため、沼津香陵ライオンズクラブによる災害ボランティアセンターに対する支援内容を定めたものです。これにより、社協の限界を支援の限界にすることなく、より一層、被災された方に寄り添った支援を行うことができます。



令和5年度 決算・事業報告

6月20日の評議員会にて承認されました沼津市社会福祉協議会の令和5年度決算・事業報告をいたします。

収入合計 6億5,161万4千円 前年度繰越金 1億6,426万円

支出合計 6億6,759万9千円

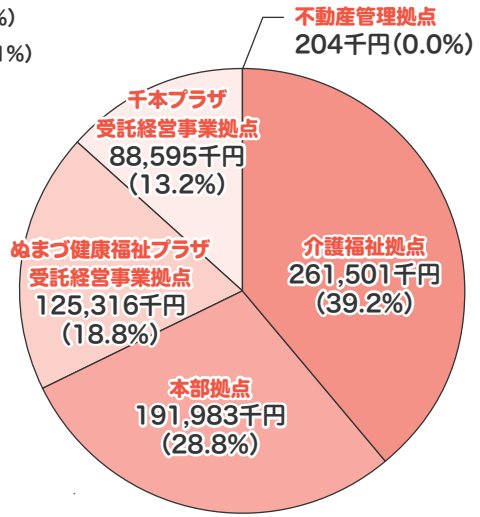
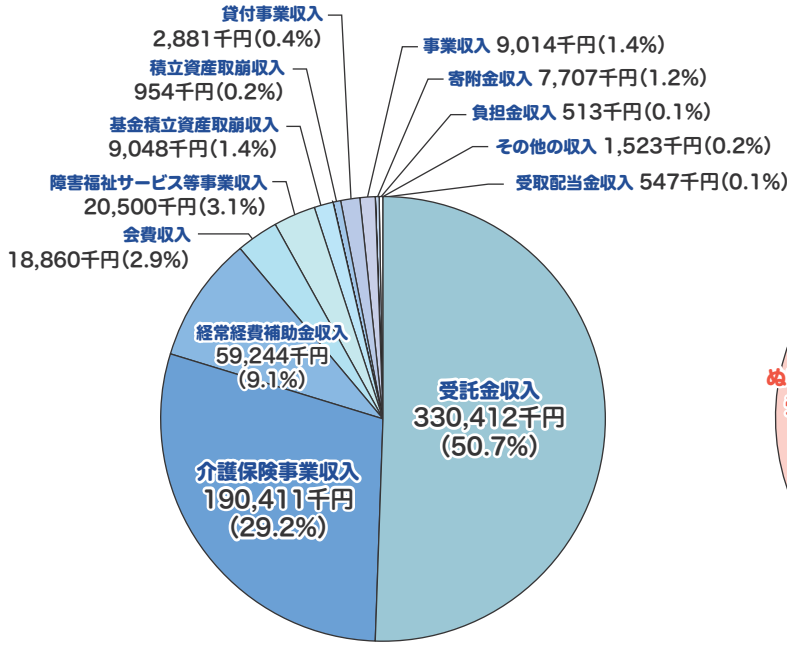

地域福祉活動の推進

- 地区社会福祉協議会への支援と連携強化
- 福祉教育の推進・支援
- 生活支援体制整備事業の推進 ほか



地区社協スマホ講座

ボランティア

- ボランティア相談
- 各種ボランティア育成研修の開催
- ボランティアグループへの助成 ほか



災害ボランティアコーディネーター養成講座

福祉サービス事業の受託運営

- サンウェルぬまづ ●千本プラザ



千本プラザ太極拳教室

在宅福祉サービス事業

- 介護保険事業 ●公的在宅福祉サービス
- 障がい者居宅介護事業 ●障がい者相談支援事業
- 地域介護予防活動支援事業

相談事業

- 福祉生活相談 ●結婚相談 ●健康・介護相談
- 貸付相談 (生活福祉資金、高額療養費)

共同募金運動

- 赤い羽根共同募金
- 歳末たすけあい募金 (詳細は6～7ページ)



権利擁護事業

- 日常生活自立支援事業 ●成年後見事業
- 法人後見の受任

令和5年度 社協会費にご協力いただき、 ありがとうございました。

令和5年度も、多くの市民の皆さまや福祉施設・企業のご協力をいただき1,885万9,870円の会費収入がありました。本当にありがとうございました。

皆さまからの会費は、地域福祉の推進を図り、住民の皆さまが主体となる地区社協活動への支援や、福祉教育、ボランティア活動等の実施のために活用しております。

また、社協の財源基盤を強化し、地域福祉を一層充実させるためにも、今後も多くの皆さまのご協力・ご賛同をいただけるよう職員一同努めてまいります。

皆さまのお力を是非ともお貸し願えれば幸いです。今後ともよろしく願いいたします。

やさしい心をありがとうございます

(令和6年4月1日～令和6年6月30日)

お金のご協力

- ♥杉山 美雪 様(10回目)
- ♥Ti amo Numazu 様(5回目)
- ♥匿名8件

品物のご協力

- ♥高木 裕子 様(34-36回目) ♥いせや本店 様
- ♥富士伊豆農業協同組合 様(11-12回目)
- ♥鈴木 稔 様(4回目) ♥沼津観光ボランティアガイド 様
- ♥匿名16件

インターネットからもご寄付いただけます

オンライン寄付システムSyncableからの寄付ができます。銀行振込の他、クレジットカードやAmazon Payでお振り込みができます。「寄付フォーム」からお申し込みください。

また社会福祉協議会への寄付は、寄附金控除の対象(2,000円以上)になります。企業も控除を受けることが可能です。詳細は最寄りの税務署へご照会ください。



Syncable



お申込みはこちら

寄付フォーム

<https://syncable.biz/associate/numazu-shakyo>

6月18日の大雨災害において 「沼津市災害ボランティアセンター」を設置しました

令和6年6月18日の大雨災害において、昨年度に引き続き「沼津市災害ボランティアセンター」を設置し、被災された方々への支援活動と困りごと相談を行いました。

7月15日までに延べ300人以上のボランティアの皆さまにご協力いただき、37件の支援を行いました。

活動の内容は、家の中の片付け、掃除、家財道具やゴミの搬出のほか、床下の泥の洗浄、乾燥など専門的なものが多く、一般のボランティアの皆さまのほか技術系ボランティアの皆さまにも多数ご協力いただきました。また、県内企業や団体の皆さまから多くの物資の支援や静岡県共同募金会より災害ボランティアセンター等支援金をいただき、センターの運営に活用しました。

地元自治会をはじめ、静岡県社協及び県内各市町の社協職員、NPO、NGO、青年会議所、企業、ライオンズクラブ、一般ボランティアなど、多くの皆さまにご協力いただき誠にありがとうございました。

引き続き尽力してまいりますので、よろしくお願いいたします。



< 広告 >

千本プラザで開催するイベント等の情報をInstagramで発信しています。ぜひ、ご覧ください!



千本プラザ

沼津市本字千本1910-206
055-962-3313

障害年金 無料相談会 完全予約制 受け取り忘れていませんか? (20-64歳の皆様へ)

沼津・プラザヴェルデ4F 第421回 9月18日(水)
三島農工会議所4F 第417回 8月23日(金)

毎月2回ずつでも開催中! 浜松市・静岡市

県内ダントツの実績!! 相談件数5,010件以上!!
病気やケガで障害を負った方で、一定の条件を満たしていれば受給することができる「障害年金」。
症状等に応じて年間約58万円~200万円にも。
病気やけがで働く事に困難がある方、お気軽にお問い合わせください。

対象となる主な病名
うつ・統合失調症・脳梗塞・脳出血・がん・人工肛門・人工関節・肝硬変・手足の外傷・心疾患・知的障害発達障害・人工透析・目、耳の病気など

静岡・浜松障害年金相談センター
054-293-5445
平日 10:00-17:30 運営: アイール社会保険労務士法人
アイール 障害年金 検索 www.irm-nenkin.jp

スマホ対応

共同募金は、さまざまな福祉活動を支援するため助成申請を受け付け、それらの必要性・緊急性等を考慮した上で助成計画を作成します。その計画を実現するための目標額を定め、募金活動を行う計画募金です。支援を必要とされている方々のために、皆さまのご理解・ご協力をよろしくお願いいたします。下記にて令和5年度の報告を申し上げます。



赤い羽根共同募金運動 10月1日～12月31日 令和5年度の募金額(合計)

1,994件の募金がありました!ご協力ありがとうございます。 **13,209,904円**

沼津市での募金の使いみち

高齢者のために 1,236,000円	地域住民のために 2,620,000円	子どもたちのために 992,072円	福祉啓発・ボランティア育成・各種援助のために 1,522,582円
災害ボランティア支援・備え 3,100,000円	障がいのある方、団体のために 81,000円	食糧支援事業 714,534円	

令和5年度 赤い羽根共同募金のご協力者

赤武株	愛鷹保育園	株東土建	厚見鉄工株
安養寺	株イカイ	株イブラシ	株イノウエテクニカ
株イワサキ経営	植松 一夫	内浦漁業協同組合代表理事組合長	株大川螺子製作所
大平災害救援隊	株影山鉄工所	株片岡屋	株加藤オートリペア
加藤学園暁秀高等学校	加藤学園暁秀初等学校	加藤学園暁秀中学校	加藤学園幼稚園
かびらばす保育園	キング理容室	窪田 博行	小島薬局
ごとう歯科医院	近藤鋼材株	慈浩会 杉谷小児科医院	静岡県立沼津西高等学校
司法書士・庄司守男事務所	社会保険労務士法人 労務協会	祥雲寺	鈴木睿弘
誠恵高等学校	セラ法律事務所	尙第一衛生社	大昭和紙工業株
大東栄紙工株	株チキリ	株茶通亭	中央幼稚園
尙常峰建設	株東広	株トヨタレンタリース浜松	沼津開発興業株
沼津市立愛鷹小学校	沼津市立大岡南小学校	沼津市立大平小学校	沼津市立金岡小学校
沼津市立第五中学校	沼津市立第四小学校	沼津信用金庫	沼津中央自動車株
沼津埠頭株	株沼津松長トラスト	塗師一彦	服部 寛市
坂東製粉株	日枝神社	不二運輸株	尙藤川商店
富士テクノ株	ふじわらクリニック	細沼法律事務所	みくに保育園
みどり美術印刷株	妙泉寺	株明電舎 沼津事業所	間法寺
株山口工業	雄大グループ株	吉岡 喜一郎	立正佼成会
霊山寺			

(五十音順・敬称略)

歳末たすけあい募金運動 12月1日～12月31日 令和5年度の募金額(合計)

333件の募金がありました!ご協力ありがとうございます。 **7,068,109円**

沼津市での募金の使いみち

高齢者のために 1,950,363円	子どもたちのために 731,000円	障がいのある方、団体のために 585,000円	援護世帯のために(助成金贈呈事業) 580,000円
------------------------------	------------------------------	-----------------------------------	--------------------------------------

令和5年度 歳末たすけあい募金のご協力者

赤武株	愛鷹保育園	いずみ保育園	株イブラシ
株イノウエテクニカ	大岡地区社会福祉協議会	大平仏教会	岳東保育園
加藤学園暁秀初等学校	株加藤工務店 藤栄会	かびらばす保育園	コーラスグループあしたの風
常照寺花園会	真楽寺みのりの会	清梵寺	株集組
曹洞宗静岡県第一宗務所六教区会・東部教区連合青年部		東洋電産株	日管株 沼津支店
沼津開発興業株	沼津市仏教会	沼津市仏教婦人会	沼津聖マリア幼稚園
沼津中央自動車株	原町仏教会	原町保育園	坂東製粉株
日枝神社	富士テクノ株	ボーイスカウト沼津第4団	みどり美術印刷株
株メンテックカンザイ	永明保育園		

(五十音順・敬称略)



共生会きさらぎ もちつき大会



小学生福祉の職業体験講座



技術系災害ボランティアを知る講座

赤い羽根共同募金・歳末たすけあい募金のご協力者につきましては、紙面の都合上、1万円以上の募金をいただいた事業所・団体・個人の方々を掲載しております。この他にも多くの善意が寄せられました。本当にありがとうございました。



歳末たすけあい運動「地域福祉事業」助成

申請のご案内

提出期限 令和6年10月4日(火)必着 ※助成額は募金状況により変更する場合があります。

申請のご案内

歳末たすけあい募金を活用し、年末年始に行う地域福祉活動や、福祉課題を抱える世帯への支援事業について助成を行います。

助成対象団体

- ①地区社会福祉協議会および自治会、民生委員児童委員協議会
- ②ボランティアグループおよびNPO法人、市民活動団体(法人格の有無は問わない)
- ③地域における公益的な取り組みを行う社会福祉法人
- ④その他助成を必要と認める団体

対象事業/助成額

実施期間:令和6年12月1日(日)~令和7年1月15日(水)

	対象事業	上限
①	生活に困窮する個人・世帯への福祉援助事業	15万円
②	ひきこもりや社会的孤立等、福祉課題を抱える個人・世帯への福祉援助事業	15万円
③	年末年始に開催する地域交流事業	※5万円
④	その他必要と認める事業	15万円

※地区社会福祉協議会が実施する場合は上限15万円

歳末たすけあい支援金

申請のご案内

提出期限 令和6年9月30日(月)必着

申請のご案内

歳末たすけあい募金の中から、支援を必要とする世帯に対して支援金をお渡しします。

助成対象団体

申請方法 申請書に必要事項を記入の上、必要書類を添付し、(福)沼津市社会福祉協議会に持参または郵送

申請書 市社協窓口または市社協ホームページから取得

必要書類 ①世帯全員分の非課税を証明するもの
②対象区分を確認するもの

贈呈額 募金の実績および申請世帯数に基づいて決定します(令和5年度贈呈額:1世帯7,000円に同居家族1人につき3,000円加算)

その他 ●書類が不足している場合や上記の対象条件に該当しない場合は支援金の対象外となります。
●提出期限を過ぎての申請は受け付け致しかねます。

支援金の対象となる世帯

- ①対象条件を全て満たし
- ②対象区分のいずれかに該当する世帯

1 対象条件

- 沼津市の住民基本台帳に登録されている
- 世帯全員の住民税が非課税である
- 生活保護を受給していない

2 対象区分

- A:ひとり親世帯(児童扶養手当の受給世帯)
- B:障がい者世帯(身体障害者手帳1・2級、療育手帳A・B、精神障害者手帳1・2級のいずれかを所持している方がいる世帯)
- C:高齢者のみの世帯(満75歳以上のみの世帯)

申請について
お問い合わせ

(福)沼津市社会福祉協議会
Tel. 055-922-1500

地域福祉事業助成、支援金について
詳細はホームページからご確認ください



令和6年度 2市2町市民後見人養成講座



事前説明会のお知らせ **要申込**

2市2町(沼津市・裾野市・長泉町・清水町)では、市民後見人を養成する講座(10月から全9回)受講希望者のための説明会を開催します。事前説明会に参加することが講座参加条件の一つとなりますので、受講を希望する人はいずれかの日程に必ずお申込みください。



お申込みフォーム

とき	令和6年 8月30日(金)/9月6日(金) ※どちらか1日にご参加ください
時間	いずれも13時30分～15時00分
ところ	長泉町福祉会館2階研修室 (駿東郡長泉町下土狩967-2)
対象	沼津市・裾野市・長泉町・清水町在住の25歳以上の方(氏名、住所、年齢、電話番号、説明会参加希望日をお伝えください)
お問合せ	沼津市成年後見支援センター Tel. 055-924-4455

市民後見人とは

弁護士や司法書士などの資格をもたない、親族以外の市民による成年後見人等であり、市町村等の支援をうけて後見業務を適正に担います。

主な業務は、本人との定期的な面会を行い、生活状況を把握し、福祉や医療のサービスなどの契約手続きを行います。

市町村等の研修を修了し、必要な知識・技術、社会規範、倫理性を身につけ、登録後、家庭裁判所からの選任を受けてから、成年後見人等としての活動が始まります。

開催
10月19日
土

チャリティーバザー & コンサート 開催のお知らせ

毎年沼津市赤十字奉仕団と共催で開催しているチャリティーバザーに加え、沼津プラスフィールド出演によるコンサートを開催します。

バザーの売上金及びコンサートの参加費は、災害対策資金積み立てや福祉活動に活用します。



チャリティーバザー

時間	10時00分～15時00分
ところ	サンウェルぬまづ 3階フリースペース
参加費	無料
販売品	タオル類、洗剤、石鹸、トイレトペーパー等

※事前申込はありません。直接会場にお越しください。
※バザー用品の提供を各地区単位でお願いしています。ご協力をお願いいたします。

「沼津プラスフィールド」コンサート

時間	13時30分～14時30分(開場13時00分)
ところ	サンウェルぬまづ 4階多目的ホール
参加費	お一人1,000円(小学生未満無料)
定員	200名(応募者多数の場合は抽選)

事前申込 (福)沼津市社会福祉協議会へお電話
または申込QRにて
※締切:10月3日(木)必着



お申込み
フォーム

申込・お問合せ (福)沼津市社会福祉協議会 Tel. 055-922-1500 / FAX. 055-922-1502

※駐車場は満車になる可能性がありますのでご了承ください。

< 広告 >

お別れの刻を大切に致します
故人様との最後のお時間を
あんしんの品質で

株式会社 **あんしん 典礼駿河**

365日・24時間対応・ご相談無料
お気軽にご相談ください ☎055-963-0009

< 広告 >

大切なご家族様のご葬儀を
心を込めてお手伝いさせていただきます

株式会社 **天華葬祭**

お困りごとがございましたら、お気軽にご相談ください
ご相談・御見積無料 ☎0120-928-935(24時間対応)